



神奈川県
横浜川崎治水事務所

がけ地の近くにお住いの皆様へ

土砂災害に備えて がけ地を調査します

いつから・どこを調査するのですか？

保土ヶ谷区では、令和5年10月から調査を始めます。住宅の裏のがけ地等、保土ヶ谷区内及び隣接区にまたがるがけ地約400箇所を調査します。土地に立ち入ることがありますのでご協力をお願いします。

何を調査するのですか？

がけ地の高さや傾斜度（勾配）等を調査します。

誰が調査するのですか？

神奈川県横浜川崎治水事務所が委託した作業員が調査します。身分証明書を携帯し、腕章を付けています。



※調査中の立会については
必要ありません

神奈川県は、土砂災害防止法に基づき、おおむね5年ごとに土砂災害警戒区域等の指定に必要な調査を実施します。横浜市内では、令和3年度までに土砂災害警戒区域等を指定しましたが、地形が変わったり、新たに確認できたがけ地等について、今年から調査をして区域を見直します。なお、調査結果は、令和6年度中に公表する予定です。



問合せ先 神奈川県横浜川崎治水事務所急傾斜地第一課 ☎045-411-2500(代表)

緊急度や重症度に応じて受診しましょう!

保土ヶ谷区の 災害時の医療体制

震度6弱以上の地震が発生した場合に、
診療可能な医療機関に「診療中」と書かれたのぼり旗を掲出します。
発災時、限られた医療機関の中で混乱なく受診するために、
症状の重さや緊急度に応じた医療機関を受診してください!



重症

生命の危険がある
生命の危険が
切迫している

災害拠点病院

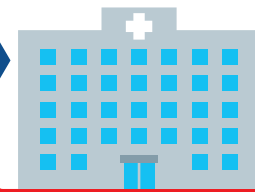

保土ヶ谷周辺では…
●横浜市立市民病院

赤色の
のぼりが
目印



中等症

生命の
危険はないが
入院が必要

災害時救急病院



保土ヶ谷周辺では…
●横浜保土ヶ谷中央病院
●聖隷横浜病院 ●育生会横浜病院
●イムス横浜狩場脳神経外科病院
●常盤台病院* ●港北病院* ※精神疾患に対応

黄色の
のぼりが
目印



軽症

生命の
危険がなく
入院を要さない

診療所



●近隣の開院している診療所
●避難している負傷者等(軽症者)に
対して、医師や看護師等で編成される
医療救護隊が巡回診療を実施。

黄色い
のぼりが
目印



軽いケガ

地域防災拠点(避難所)

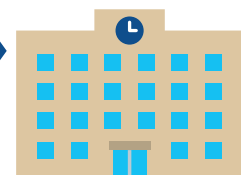

家族や隣近所の人たち(自助・共助)による応急処置。

開局できる薬局は「開局中」と書かれた黄色い旗を掲出しています!



黄色い
旗が
目印



詳しくはこちら



お問合せ先：保土ヶ谷区福祉保健課 TEL.334-6343 FAX.333-6309

区民のつどい

日時：令和5年11月11日(土)

午後1時～3時(開場:12時30分)

会場：保土ヶ谷公会堂

★ 入場無料・手話通訳有り ★

どなたでも参加できます。当日、会場にお越し下さい。

保土ヶ谷区民会議第25期活動発表

コンサート

◆ ジャズピアノとフルート『ニューヨーク・デュオ』

◆ 華麗な歌声でおなじみの『ほどがや区の歌合唱団』

★ 使いきれなかった食品を必要な人に『フードドライブ』(12:30～13:30)

★ 使用済みの食用油を資源に再利用『廃食油回収』(12:30～13:30)

★ 新鮮地場野菜『夕市』(終了後)

主催：保土ヶ谷区民会議



お問い合わせ先：保土ヶ谷区区政推進課広報相談係 区民会議事務局

Tel 334-6221 Fax 333-7945

調停手続相談会

予約不要

不動産

近隣トラブル

借金

交通事故

相続

労働問題

離婚・婚姻費用・養育費等

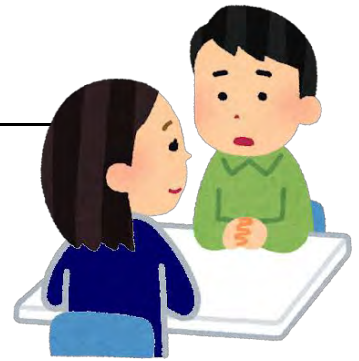

このようなトラブルでお困りの方に、裁判所の民事調停委員や家事調停委員が無料で手続相談をお受けします。お気軽にお越しください。(秘密は厳守します)
なお、本相談会は税務、法律の相談会ではありませんので、ご注意ください。
また、コロナ感染予防のため発熱等体調不良の方は、来場をご遠慮ください。

日時

令和5年11月25日(土)

10:00~15:30
(受付終了15:00)

場所

かながわ労働プラザ

JR京浜東北・根岸線「石川町駅」中華街口(北口) 徒歩3分
JR京浜東北・根岸線「関内駅」南口 徒歩8分
横浜市営地下鉄ブルーライン「伊勢佐木長者町駅」出口2 徒歩12分
横浜市営地下鉄ブルーライン「関内駅」出口1 徒歩12分



申込

予約不要・当日会場で受付

主催

公益財団法人 日本調停協会連合会
横浜民事調停協会 横浜家事調停協会
神奈川民事調停協会
保土ヶ谷民事調停協会

後援

最高裁判所 横浜地方裁判所 横浜家庭裁判所
横浜市民政局

問合せ先

横浜地方裁判所 総務課庶務第二係
横浜家庭裁判所 総務課庶務係

電話 045-664-8778

電話 045-345-3505

トイレ修理で高額請求!! 安い広告にだまされないで

トイレが詰まったので、慌ててネットで検索し「水回り修理320円～」という安価な事業者を呼んだ。

事業者は高圧洗浄・便器を外してのドリル工事・薬品投入など次々と作業をし、結果として37万円を請求された。広告の値段と全然違い、納得がいかない!

トイレ修理の相談が多く寄せられています。広告の「〇〇円～」はうのみにせず、まず出張や見積りが有料か確認しましょう。また、作業当日に想定外の料金や作業を提案され、不安を感じた時はその場で断りましょう。

トラブルに備えて準備しておくこと

- 地元の工務店や管工事組合、横浜市排水設備指定工事店などを調べておく
- 自宅の止水栓の位置を確認しておく
- ラバーカップを使うと直ることも



契約などのトラブルで困ったとき、まずは、お電話ください!

消費生活相談電話 **045-845-6666**

〔 平日 9:00~18:00 〕
〔 土・日 9:00~16:45 〕

消費生活メールマガジン「週刊 はまのタスケ・メール」のご登録を!

横浜市消費生活総合センター 🔍 検索

2023

ほどがや こども

ニコニコ フェスタ

～ほほえみ こどもに ひろがれ ほどがや～

参加無料

第9回

ニコフェスタが
みんなのまちに
やってくる!

ニコフェスタは誰もが安心して子育てしやすい
まちづくりを推進することを目的に開催しています♪

常盤台地域ケアプラザ

11.9(木)

保育士さんと遊ぼう

申込先:ぎんがむら

今井地域ケアプラザ

11.22(水)

親子リトミック

申込先:こっころ

上菅田地域ケアプラザ

11.14(火)

親子ヨガ&オンライン配信

申込先:風の子

岩崎地域ケアプラザ

11.28(火)

保育士さんとあそぼう

申込先:ママママ

川島地域ケアプラザ

11.11(土)

おととコンサート

申込先:風の子

仏向地域ケアプラザ

11.29(水)

手形アート

申込先:星の子

星川地域ケアプラザ

11.8(水)

ベビーマッサージ

申込先:親子のフリースペース「ピア」

保土ヶ谷地域ケアプラザ

11.7(火)

ベビーマッサージ

申込先:とびあ

主催:ほどがや こども ニコニコフェスタ 運営委員会
共催:地域子育て支援拠点こっころ・主任児童委員連絡会
横浜市補助事業親子のつどいの広場(親子のフリースペース「ピア」)
ぎんがむら・星の子・とびあ・風の子・ママママ・保土ヶ谷区役所
詳しい内容及び申込先は裏面をご確認ください
・受付開始:10/17(火)10:00～ ・月～金の10:00～14:00になります

問合せ先

TEL:045-340-0013
FAX:045-332-3190

(ほどがや こども ニコニコフェスタ運営委員会 事務局こっころ)



ほどがやこどもニコニコフェスタ

☆お申し込み方法☆

令和5年10月17日(火)より 時間10:00~14:00

参加したい会場の申込先に直接お電話ください

☆定員になり次第終了・電話が難しい方はFAXも可

☆新型コロナウイルスの感染状況によって変更することがあります

☆公共交通機関でお越しください

ご来場者
プレゼント!



星川地域ケアフラザ

～ オイルを使ったベビーマッサージ ～

日時: 11月8日(水) 10:00~11:00

内容: 赤ちゃんのふわふわお肌をマッサージ
赤ちゃんもママも、一緒に癒されましょう!

講師: 武山 亜希子

定員: おおむね10組(1歳ぐらゐまで)

申込先: 親子のフリースペース「ピア」

TEL: 045-459-5258

FAX: 045-333-9527

仏向地域ケアフラザ

～ 手形アート ～

日時: 11月29日(水) ①10:00~10:40

②11:00~11:40

内容: こども達の可愛い手形に素敵なアートをして、
成長の記録を残しましょう!

講師: みうら ゆき

定員: 各回 おおむね6組

申込先: 親と子のつどいの広場 星の子

TEL: 045-489-8959

FAX: 045-453-8639

川島地域ケアフラザ

～ おととおとコンサート ～

日時: 11月11日(土) 10:15~11:00

内容: 会場にいるみんなで楽しく「おととおと遊び」
と「パネルシアター」で、ポッキーの日を楽し
みましょう!

講師: 工藤 圭グループ

定員: おおむね20組(オンライン50組)

申込先: 親と子のつどいの広場 風の子

TEL/FAX: 045-453-

8639

常盤台地域ケアフラザ

～ 保育士さんと遊ぼう ～

日時: 11月9日(木) 10:00~11:00

内容: みんなが笑顔になる工作や、リズム遊びを
用意してお待ちしています♪

講師: ぎんがむら保育士

定員: おおむね16組

申込先: 親と子のつどいの広場 ぎんがむら

TEL: 045-331-0468

FAX: 045-442-3221

岩崎地域ケアフラザ

～ 保育士さんとあそぼう

〈ちょっと早いクリスマス会〉～

日時: 11月28日(火) 10:00~11:00

内容: 保育士さんと楽しく遊びましょう
クリスマスのお飾りも作ります!

講師: 池本 磨里世

定員: おおむね7組

申込先: 親と子のつどいの広場 マムママ

TEL: 070-3520-0606

FAX: 045-517-0834

今井地域ケアフラザ

～ 親子リトミック ～

日時: 11月22日(水) ①10:00~10:30

②10:45~11:15

内容: 音楽に合わせて体を動かし、親子で楽しく
過ごしましょう♪

講師: 半谷・山根木

定員: 各回 12組

申込先: 保土ヶ谷区地域子育て支援拠点 こっころ

TEL: 045-340-0013

FAX: 045-332-3190

保土ヶ谷地域ケアフラザ

～ オイルを使ったベビーマッサージ ～

日時: 11月7日(火) 10:00~11:00

内容: 赤ちゃんのふわふわお肌をマッサージ
赤ちゃんもママも、一緒に癒されましょう!

講師: 武山 亜希子

定員: おおむね10組(1歳ぐらゐまで)

申込先: 親と子のつどいの広場 とびあ

TEL: 045-461-9496

FAX: 045-461-9497

上菅田地域ケアフラザ

～ 親子ヨガ&オンライン配信 ～

日時: 11月14日(火) 10:45~11:30

内容: 親子一緒に楽しくヨガで身体を動かそう!
今回はオンラインでも同時配信します!

講師: 山下 亜一美

定員: おおむね15組(オンライン50組)

申込先: 親と子のつどいの広場 風の子

TEL/FAX: 045-453-8639

ほどがや区民まつり

会場 **保土ケ谷公園**

(運動広場、ラグビー場、かながわアートホール)

10/28 土

午前9時30分～午後3時

(小雨決行・荒天の場合は中止)

区民
バザール

ブースは全部で
100以上!



ステージ
イベント

匠巻の
パフォーマンス!



送迎バス(無料)を運行します 9時台～14時台

保土ケ谷駅より約20分間隔

星川駅より約10分間隔



路線バス(有料)をご利用の方:
星川駅、保土ケ谷駅、横浜駅から横浜市営バス25系統乗車「明神台」バス停下車

フードライブ

缶詰やレトルト食品など、
使い切れない未使用食品、
ご寄付ください!
※常温保存可能で未開封
かつ賞味期限が2か月
以上残っているもの

詳しくはこちらのQRコードから!

開催可否は当日午前7時に掲載します。

パソコン・スマホをお持ちでない方は以下からも確認できます。
横浜市コールセンター 664-2525(当日午前8時から)



協賛企業・団体(順不同 9月1日現在) (一社)横浜建設業協会 保土ケ谷区会/天然温泉 満天の湯/横浜保土ケ谷ライオンズクラブ/横浜保土ケ谷ロータリークラブ/メガロス横浜天王町/(株)トノックス/(株)大協製作所/(株)ハングリータイガー/(株)安藤スポーツ/保土ケ谷区商店街連合会/(株)金原/(福)横浜白光会/(有)湘南交通施設社/横浜西部工業会/トヨタモビリティパーツ(株)/横浜農業協同組合 保土ケ谷支店/鶴見油脂(株)/(学)初音丘学園/嵐の湯 よこはま/(一社)保土ケ谷区民利用施設協会/(生協)パルシステム神奈川/(医)敬徳会 介護老人保健施設 けいあいの郷 西谷/(医)文光会 小泉クリニック/(医)見徳会 横山医院/(株)くらしの友/(株)ヨコレイ/(一財)神奈川県労働衛生福祉協会/横浜市民共済生活協同組合/(株)板橋/(株)あきない/(福)幸済会 特別養護老人ホームかわしまホーム/(株)小俣組 サニーステージ星川/岳南建興(株)/通信設備(株)/(株)ダイイチ/(医)静心会 常盤台病院/(有)神中産業/昭和建設(株)/(有)杏和セレモニ-東都生活協同組合/(医)伊純会 介護老人保健施設 スカイ/(医)松山会 ライフモア/(福)怡土福祉会 介護老人福祉施設 くめぎ台/(福)恵和/城南信用金庫/(株)サカモト/(株)エルテックス/美立橋ヤマハ音楽教室/(株)ナカムラ/大雄建設(株)/矢口電気(株)/(株)徳建/千葉エンジニアリング(有)/日本郵便(株)保土ケ谷郵便局/(株)ケーエスエンジニアリング/横浜ライト工業(株)/横浜商工会議所西部支部/アライグリーン(株)/横浜銀行和田町支店/神奈川ドライビングスクール/(大)横浜国立大学/お祭り屋台 横浜田中商店/ウエインストヨタ神奈川(株)/FC SANCTUS/日立造船(株)/イオンリテール(株)イオンスタイル天王町/横浜けいあい眼科 和田町院

※各イベント内容等は、変更または中止となる場合があります。※当日は写真撮影を行います。撮影した写真は、ホームページ、ポスター等で公開する場合があります。

主催: ほどがや区民まつり実行委員会/保土ケ谷区役所

協力: 神奈川県公園協会・サカタのタネグループ・オーチャ-共同事業体、神奈川フィルハーモニー管弦楽団グループ、株式会社ファンケル

問合せ: ほどがや区民まつり実行委員会事務局(区役所 地域振興課内) TEL. 334-6302



GREEN x EXPO 2027
2027年国際園芸博覧会

保土ケ谷区は2027年に
区制100周年を迎えます

未来

横浜国立大学 常盤祭

航

mitokouro

2023年
11月3日 13:00~21:00
11月4日 9:00~21:00
11月5日 9:00~15:00

路



横浜市営地下鉄三ツ沢上町駅より徒歩約16分
相鉄本線相田町駅より徒歩約20分
相鉄新横浜線羽沢横浜国大駅より徒歩約15分
横浜駅よりバス約20分



<https://ynu-fes.yokohama/23/tokiwa>

横浜国立大学

常盤祭

11月3日(金) 13:00~21:00

11月4日(土) 9:00~21:00

11月5日(日) 9:00~15:00

テーマ

未来航路

中央図書館

科学を体験する企画や制作企画など

ステージ

声優や芸人の方々のトークライブなど

大学全体

スタンプラリーや企画総選挙、花火など

アクセス

横浜市営地下鉄ブルーライン
三ツ沢上町駅より徒歩約16分

相鉄本線
和田町駅より徒歩約20分

相鉄新横浜線
羽沢横浜国大駅より徒歩約15分

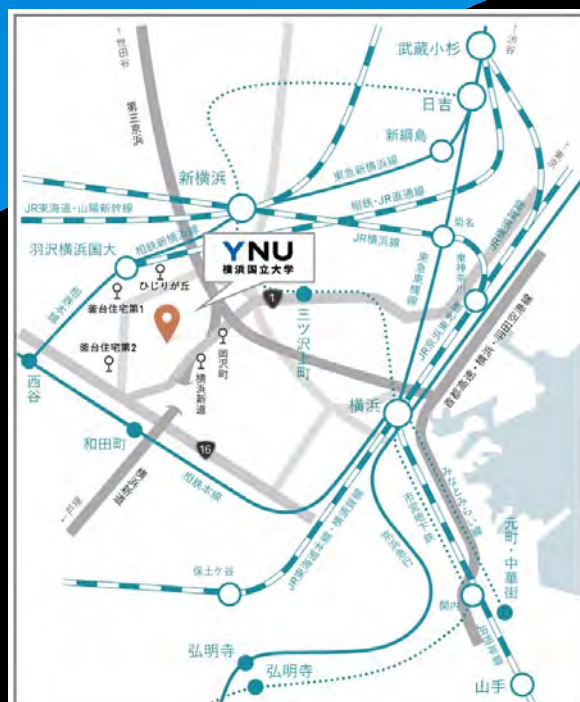

※内容は変更になる場合があります。
※車でのご来場はご遠慮ください。